

CALLE SIN NOMBRE

AREA VERDE

LIMITE DE PROYECTO

CALLE SHURBAS (0180)

CALLE PERIMETRAL (0159)

LIMITE DE PROYECTO

CALLE 11 DE JULIO

CALLE ROGERIO SANTANA (0173)

NORTE

MINISTERIO DE EDUCACIÓN



RESPONSABLE

ING. VERÓNICA FARIAS AYALA JARRÍN  
COORDINADORA TÉCNICA DE EDUCACIÓN SECUNDARIA

ADJUNTA TECNICA ESCOLAR  
ARQ. SACHA SISA LEIZA CONEJO  
ADMINISTRADORA DE CONTRATO

ING. FRANCISCO JAVIER AYALA PALMINO  
SUPERVISOR CONSULTORA

ING. MONICA ALEXANDRA JANCHEZ AYALA  
DISEÑO - CÓDIGO MUNICIPAL LC-M0104

ESQUEMA DEL PROYECTO

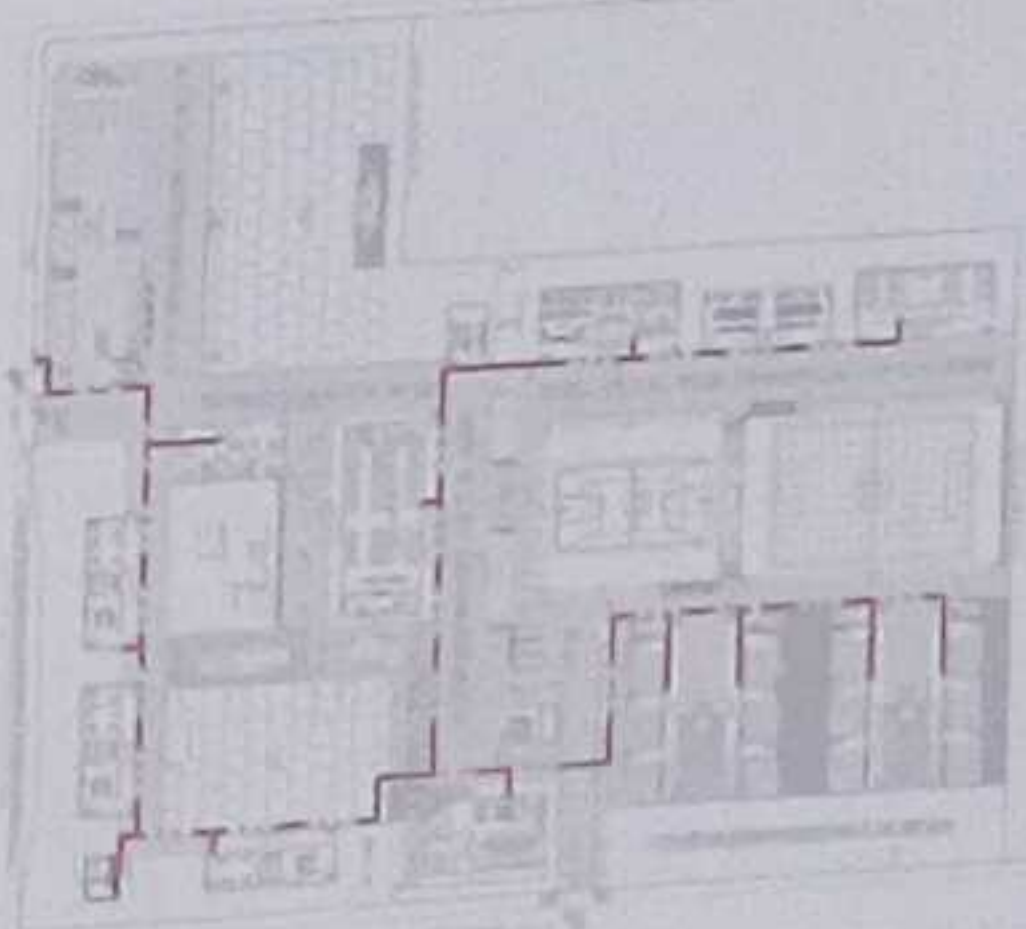

LCC-CZ1E-001-2020

"CONTRATACIÓN DE ESTUDIOS Y DISEÑOS PARA LA IMPLANTACIÓN ARQUITECTÓNICA DE LA UNIDAD EDUCATIVA ESTANDARIZADA DEL MILENIO TIPOLOGÍA MAYOR "SHUSHUFINDI" UBICADA EN LA PARROQUIA SHUSHUFINDI CENTRAL, CANTÓN SHUSHUFINDI, PROVINCIA DE SUCUMBIOS".

UNIDAD EDUCATIVA

UNIDAD EDUCATIVA SHUSHUFINDI

CANTÓN

SHUSHUFINDI

PROVINCIA

SUCUMBIOS

CONTIENE

RED CONTRA INCENDIOS  
PLANTA BAJA GENERAL  
CUADRO DE NOMENCLATURA

ESCALA

INDICADAS

2021

LÁMINA N°

CI - 01

SELLOS MUNICIPALES

# PLANTA BAJA GENERAL

ESCALA 1:500





RESPONSABLE  
ING. VERÓNICA GARCÍA SÁENZ ALARÍN  
COORDINADORA GENERAL DE EDUCACIÓN BÁSICA

ING. FRANCISCO JAVIER AYALA PALMIERO  
DIRECTOR GENERAL DE EDUCACIÓN BÁSICA

ING. MONICA ALEXANDRA SANCHEZ AYALA  
DISEÑO COORD. MUNICIPIO DE LA MONTAÑA

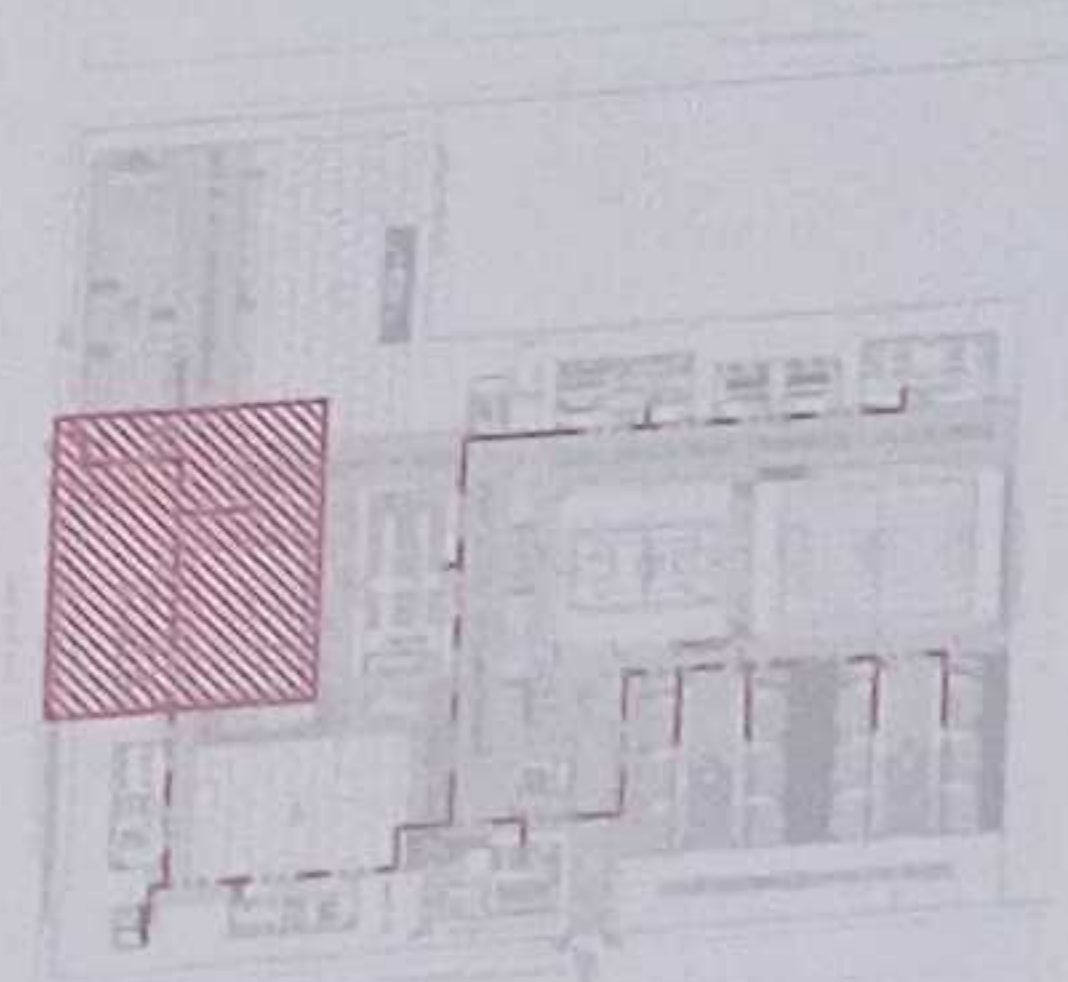

LCC-CZ1E-001-2020

"CONTRATACIÓN DE ESTUDIOS Y DISEÑOS PARA LA IMPLANTACIÓN ARQUITECTÓNICA DE LA UNIDAD EDUCATIVA ESTANDARIZADA DEL MILENIO TIPOLOGÍA MAYOR "SHUSHUFINDI", UBICADA EN LA PARROQUIA SHUSHUFINDI, CANTÓN SHUSHUFINDI, PROVINCIA DE SUCUMBIOS".

UNIDAD EDUCATIVA SHUSHUFINDI

CANTÓN: SHUSHUFINDI PROVINCIA: SUCUMBIOS

CONTRATE		RED CONTRA INCENDIOS	
PLANTA BAJA ESTACIONAMIENTO		PLANTA BAJA ADMINISTRACIÓN	
PLANTA BAJA EDUCACIÓN INICIAL		CUADRO NOMENCLATURA	
ESCALA	FECHA	LÁMINA N°	
INDICADAS	2021	CI - 02	
SELLOS MUNICIPALES			

NORTE

AREA VERDE - JUEGOS INFANTILES

N+0.15

ADMINISTRACIÓN

N+0.30

EDUCACIÓN INICIAL

N+0.30

ACCESO VEHICULAR  
N+0.00

ACCESO PEATONAL  
N+0.15

PLANTA BAJA, ESTACIONAMIENTO, ADMINISTRACIÓN Y EDUCACIÓN INICIAL  
ESCALA 1:100



MINISTERIO DE EDUCACIÓN



CONTRATACION DE ESTUDIOS Y SERVICIOS PARA LA REORGANIZACION ARQUITECTONICA DE LA UNIDAD EDUCATIVA ESTADUALIZADA DEL MUNICIPIO TIPOLOGICA MAYOR "SANTISIMO", UBICADA EN LA PARROQUIA SAGRADO CORAZON, CANTON SAGRADO CORAZON, PROVINCIA DE SUCUMBEY.

UNIDAD EDUCATIVA SHUSHUFINDI

C1-03

C1-03



# PROYECTO

ALTAR PATRIO

PLANTA BAJA VESTIDORES  
ESCALA 1:100







TALUD VERDE

VESTIDOR  
N+0.30

NORTE

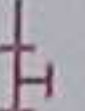
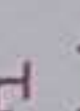
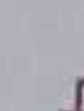
VER LÁMINA CI - 05

## SIMBOLOGIA

	TUBERIA RED INCENDIOS
	SANCA 4" x 3 1/2" x 3 1/2"
	TCE
	COOD 90°
	GABINETE CONTRA INCENDIO
	MONTANTE
	VALVULA CHECK
	VALVULA DE COMPLETIA

CIPAL

MINISTERIO DE EDUCACIÓN



RESPONSABLES

ING. VIBRONICA JABIELA SILVA JARRIN

ESPECIALISTA EN PLAN DE EDUCACION TECNICA

ING. MONICA ALEXANDRA SANCHEZ AYALA  
DISEÑO - COORD. MUNICIPAL LOCALIDAD  
ADMINISTRADORA DE COMBUSTIBLE

ING. FRANCISCO JAVIER AYALA PALMERO

ESPECIALISTA EN PLAN DE EDUCACION TECNICA

ESCALA DEL PROYECTO

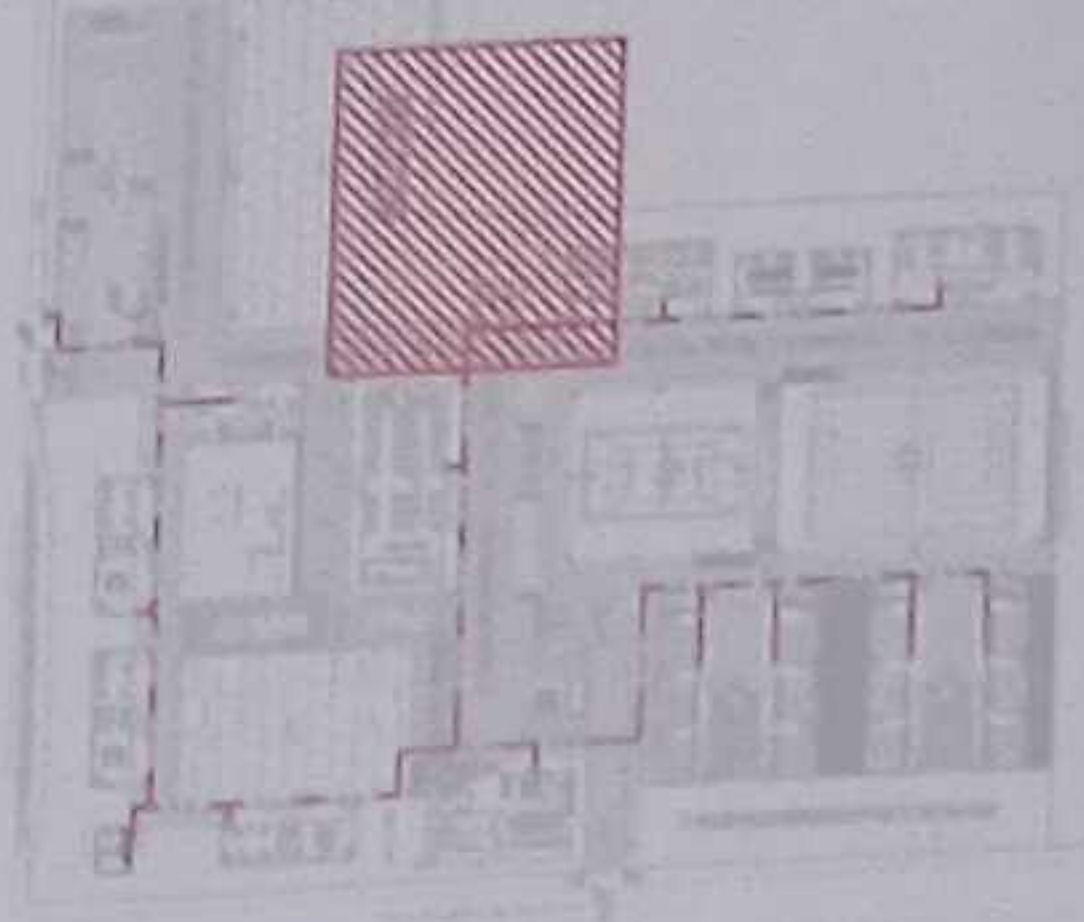

LCC-CZ1E-001-2020

"CONTRATACIÓN DE ESTUDIOS Y DISEÑOS PARA LA IMPLANTACIÓN ARQUITECTÓNICA DE LA UNIDAD EDUCATIVA ESTANDARIZADA DEL MILENIO TIPOLOGÍA MAYOR "SHUSHUFINDI" UBICADA EN LA PARROQUIA SHUSHUFINDI CENTRAL, CANTÓN SHUSHUFINDI, PROVINCIA DE SUCUMBIOS".

UNIDAD EDUCATIVA SHUSHUFINDI

SHUSHUFINDI

SUCUMBIOS

CONTENIDO

RED CONTRA INCENDIOS  
PLANTA BAJA ESTACIONAMIENTO  
CUADRO NOMENCLATURA

ESCALA

FECHA

LÁMINA N°

INDICADAS

2021

CI - 04

SELLOS MUNICIPALES



CIRCULACIÓN PRINCIPAL

SALA MULTIIUSOS - COMEDOR

AREA VERDE - JUEGOS INFANTILES

PLANTA BAJA SALÓN DE USO MÚLTIPLE  
ESCALA 1:100



**SIMBOLOGIA**

	TUBERÍA RED INCENDIOS
	TUBERÍA 4" x 2 1/2" x 2 1/2"
	TEE
	CODO 90°
	GABINETE CONTRA INCENDIO
	MONTANTE
	VÁLVULA CHECK
	VÁLVULA DE COMPENSACIÓN

**RESPONSABLES:**

ING. VERÓNICA GUERRA SILETTA, LICENCIADA EN INGENIERÍA CIVIL, ESPECIALIDAD EN INGENIERÍA DE PROYECTOS

ING. FRANCISCO JAVIER AYALA PALMIANO, INGENIERO CIVIL

ING. MONICA ALEXANDRA JANCHE AYALA, INGENIERA CIVIL

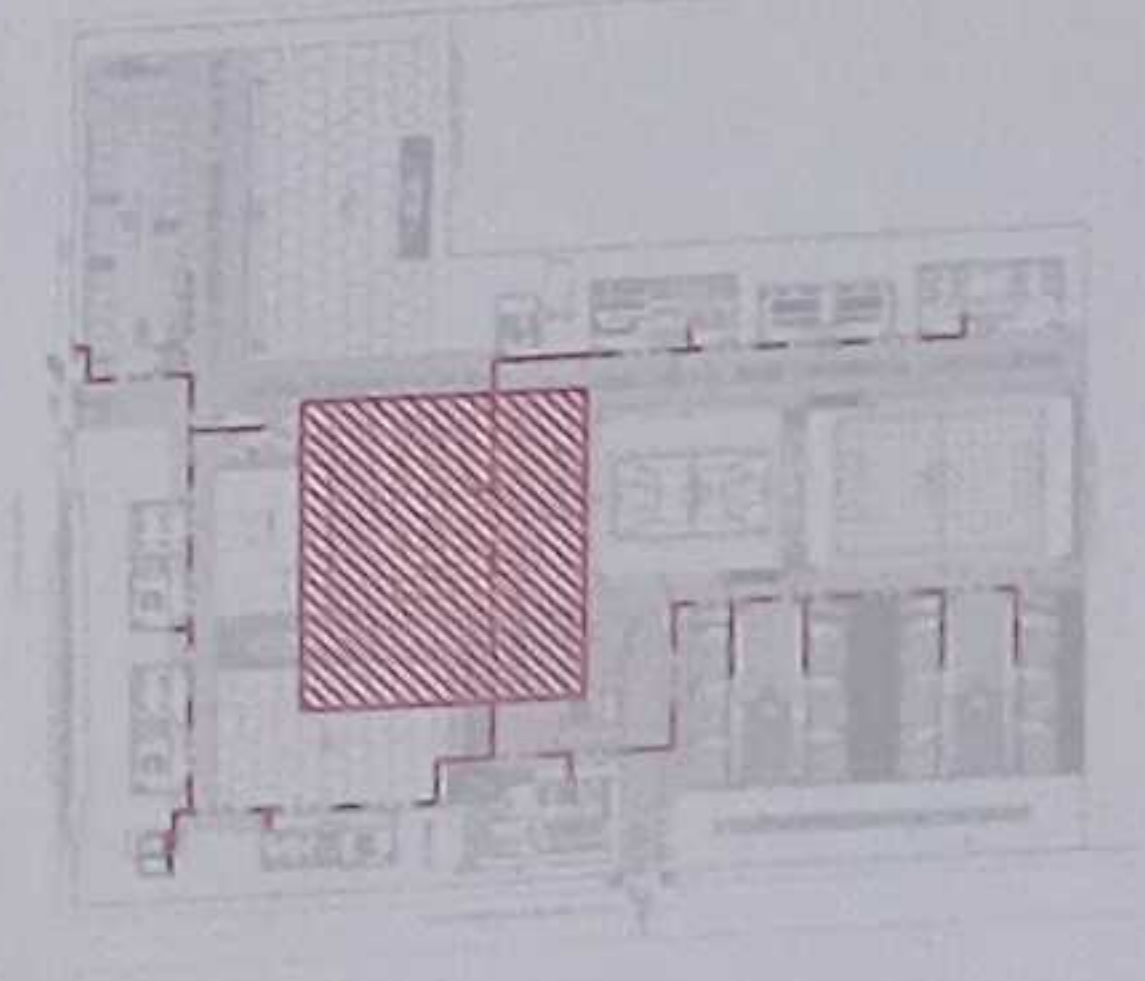

LCC-C21E-001-2020

"CONTRATACIÓN DE ESTUDIOS Y DISEÑOS PARA LA IMPLANTACIÓN ARQUITECTÓNICA DE LA UNIDAD EDUCATIVA ESTANDARIZADA DEL MODELO TIPOLOGÍA MAYOR "SHUSHUFINDI", UBICADA EN LA PARROQUIA SHUSHUFINDI CENTRAL, CANTÓN SHUSHUFINDI, PROVINCIA DE SUCUMBIOS."

UNIDAD EDUCATIVA SHUSHUFINDI		
CANTON	PROVINCIA	
SHUSHUFINDI	SUCUMBIBIOS	
CONTIENE		
RED CONTRA INCENDIOS PLANTA BAJA SALÓN DE USO MÚLTIPLE CUADRO NOMENCLATURA		
ESCALA	FECHA	LÁMINA N°
INDICADAS	2021	CI - 05
SELLOS MUNICIPALES		







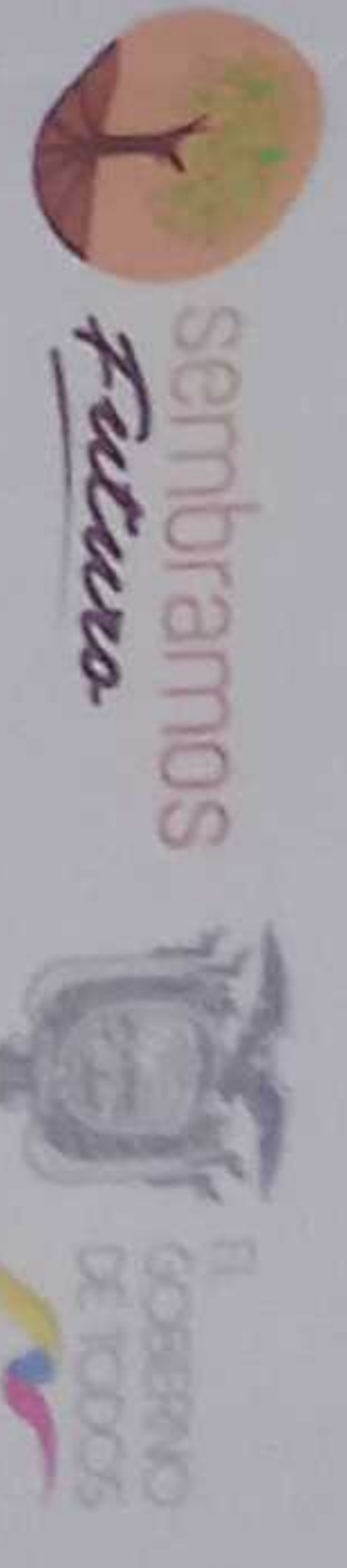

ING. VIVIANA GARCÍA SÁNCHEZ  
COORDINADORA GENERAL DE EDUCACIÓN TECNOLÓGICA

ING. MONICA ALEXANDRA SANCHEZ AYALA  
DISEÑO CÓDIGO MUNICIPAL LIC-M-0104  
ADMINISTRADORA DE CONTRATO

ING. FRANCISCO JAVIER AYALA PARRINO  
DIRECCIÓN CONSULTORA

ING. MONICA ALEXANDRA SANCHEZ AYALA  
DISEÑO CÓDIGO MUNICIPAL LIC-M-0104  
ADMINISTRADORA DE CONTRATO

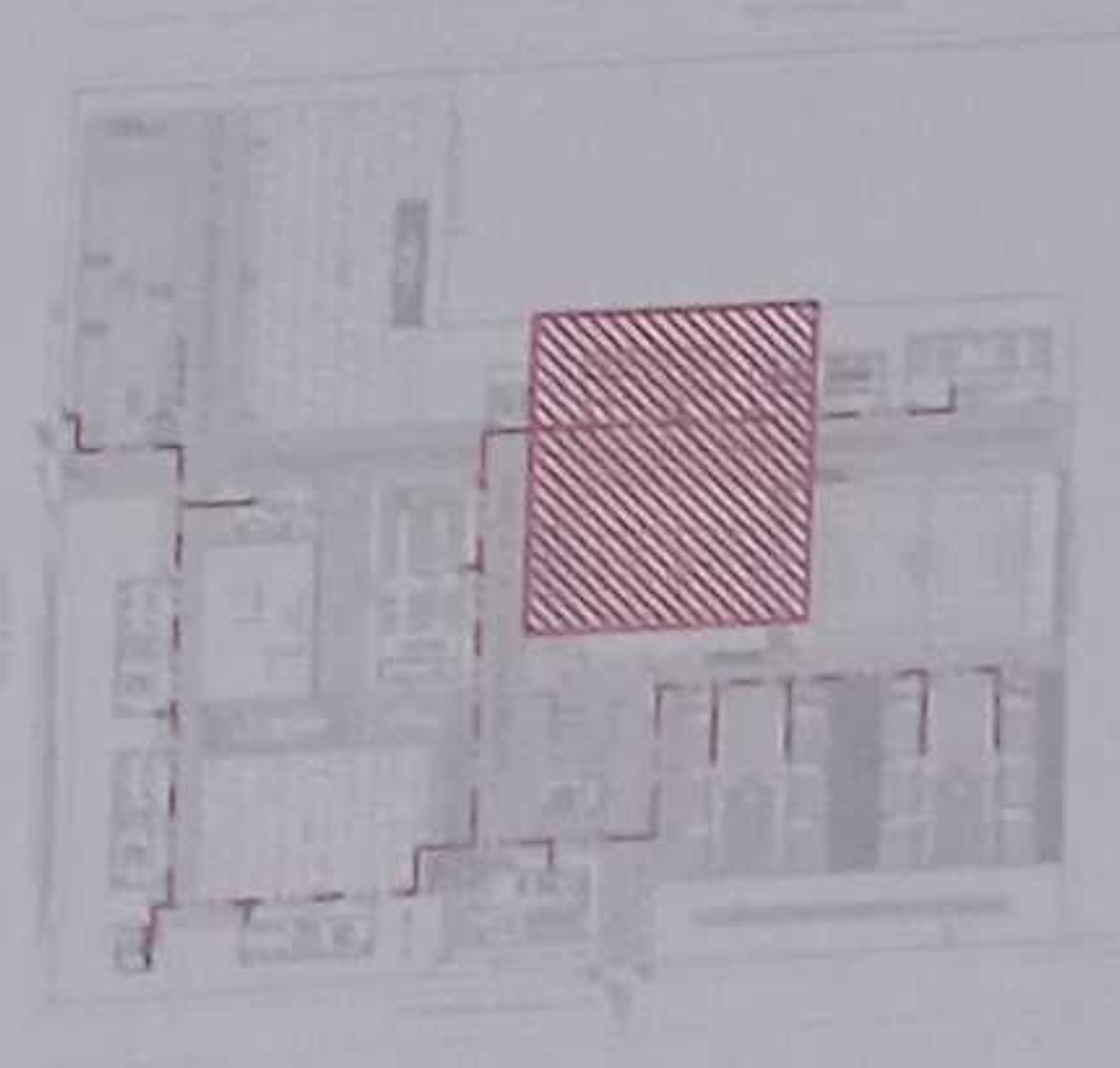

LCC-CZ1E-001-2020

"CONTRATACIÓN DE ESTUDIOS Y DISEÑOS PARA LA IMPLANTACIÓN ARQUITECTÓNICA DE LA UNIDAD EDUCATIVA ESTANDARIZADA DEL MILENIO TIPOLOGÍA MAYOR "SHUSHUFINDI", UBICADA EN LA PARROQUIA SHUSHUFINDI CENTRAL, CANTÓN SHUSHUFINDI, PROVINCIA DE SUCUMBIOS".

UNIDAD EDUCATIVA SHUSHUFINDI

CANTÓN	PROVINCIA
SHUSHUFINDI	SUCUMBIOS

RED CONTRA INCENDIOS
PLANTA SALA DE PROFESORES
CUADRO NOMENCLATURA
SELEC. MUNICIPALES

CI - 07

NORTE

VER LÁMINA CI - 08

SIMBOLOGIA	
---	TUBERIA RED INCENDIOS
---	SANCA 4" X 2 1/2" X 2 1/2"
---	TTC
---	CODO 90°
---	GABINETE CONTRA INCENDIO
---	MONTANTE
---	VALVULA CHECK
---	VALVULA DE CIERRE

TALUD VERDE

SALA DE PROFESORES  
N+1.20

LABOR. TECNOLOGIA

CANCHA DE  
DE USO MULTIPLE

PLANTA BAJA SALA DE PROFESORES  
ESCALA 1:100

VER LÁMINA CI - 04





REVISADO: Rocio Arce, Rectora del Ministerio de Educación  
DISEÑADO: Rocio Arce, Rectora del Ministerio de Educación  
DISEÑO: Rocio Arce, Rectora del Ministerio de Educación  
DISEÑO: Rocio Arce, Rectora del Ministerio de Educación

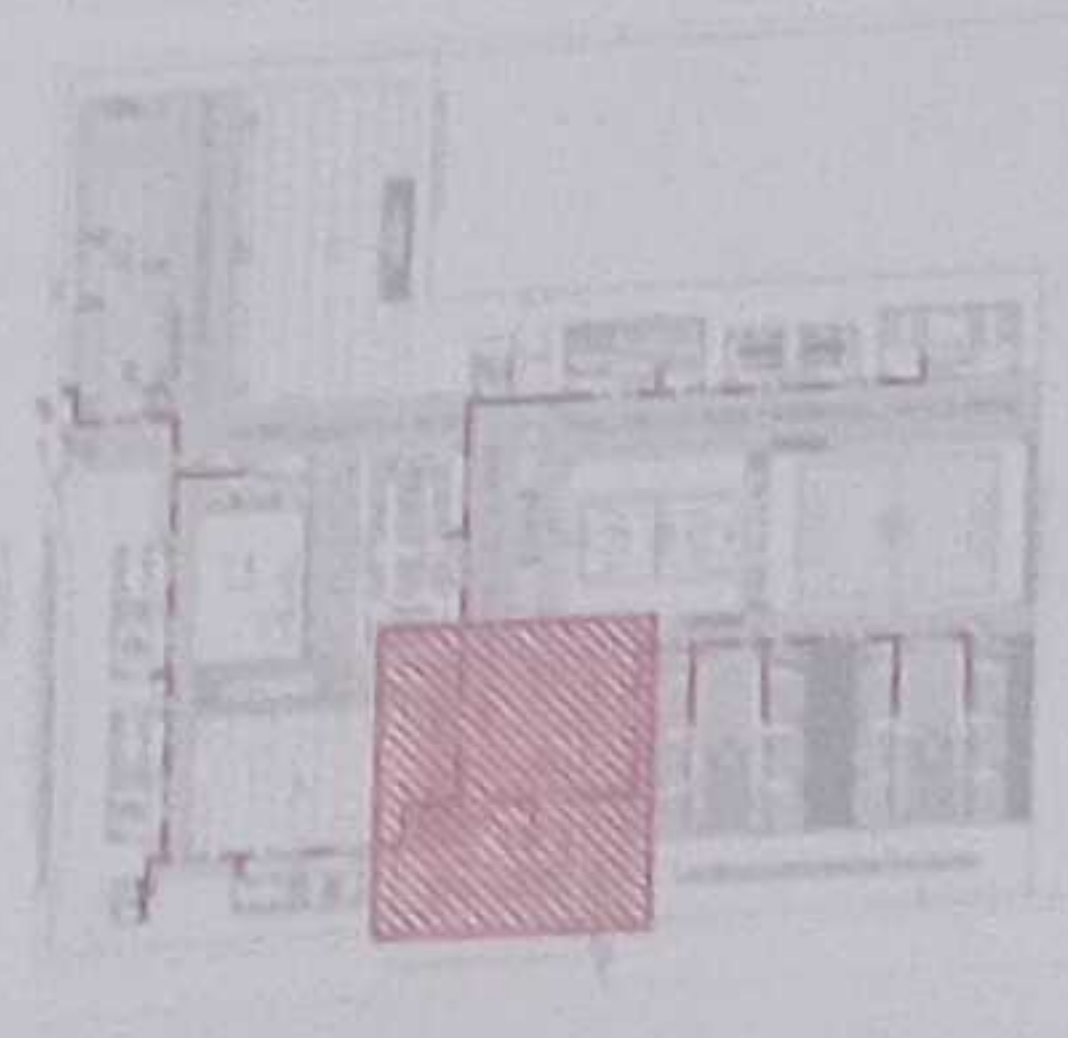

LCC-CZLE-001-2020  
"CONTRATACIÓN DE ESTUDIOS Y DISEÑOS PARA LA IMPLANTACIÓN ARQUITECTÓNICA DE LA UNIDAD EDUCATIVA ESTANDARIZADA DEL MILENIO TIPOLOGÍA MAYOR "SHUSHUFINDI", UBICADA EN LA PARROQUIA SHUSHUFINDI CENTRAL, CANTÓN SHUSHUFINDI, PROVINCIA DE SUCUMBIOS".

CANTÓN	SHUSHUFINDI	PROVINCIA	SUCUMBIOS
CONTENIDO	UNIDAD EDUCATIVA SHUSHUFINDI		

ESCALA	FECHA	LÁMINA Nº
INDICADAS	2021	CI - 08
REDO CONTRA INCENDIOS PLANTA BAJA BAR CUADRO NOMENCLATURA		



SIMBOLOGIA	
	TUBERIA RED INCENDIOS
	Señalador de incendio
	TUBERIA RED INCENDIOS
	Señalador de incendio
	TUBERIA RED INCENDIOS
	Señalador de incendio
	TUBERIA RED INCENDIOS
	Señalador de incendio
	TUBERIA RED INCENDIOS
	Señalador de incendio



PLANTA BAJA BAR Y BIBLIOTECA  
ESCALA 1:100